

SOCIETE GUYANAISE DES EAUX

Pour nous contacter :

SERVICE CLIENT : 0 969 329 733

Du lundi au vendredi de 7h15 à 14h00

ADRESSE INTERNET :

<https://www.sgde-en-ligne.fr>

URGENCES 24H/24 : 0 969 329 733

Pour nous écrire :

SOCIETE GUYANAISE DES EAUX

Agence Clientèle

Centre commercial Katoury Rocade

de Zéphir

97300 CAYENNE



RESILIATION D'UN CONTRAT D'ABONNEMENT AU SERVICE DE L'EAU

Je soussigné(e):

Nom:

Prénom :

Raison sociale pour les Entreprises

N° Siret/Code NAF:

Courriel:

Téléphone fixe:

Téléphone portable:

Agissant en qualité de (cocher les mentions utiles):

Propriétaire

Locataire

Professionnel

demande la résiliation de mon alimentation en eau potable, à l'adresse suivante :

Bâtiment:

Etage:

N° appt :

Logement collectif

N° et rue:

Code postal :

Commune :

Maison individuelle

N° et rue:

Code postal :

Commune :

Local professionnel

N° et rue:

Code postal :

Commune :

Votre référence client:

Date de votre départ:

Date souhaitée de fermeture du compteur d'eau :

Adresse à laquelle nous devons vous envoyer votre facture:

Nom :

Prénom :

N° et rue :

Code postal :

Commune :

Le compteur d'eau :

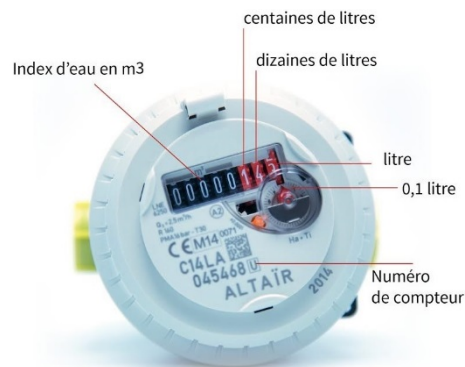

Numéro du compteur :

Mon relevé d'index du compteur d'eau :

Date du relevé :

Attention, prendre uniquement les chiffres blancs sur fond noir. Ne pas tenir compte de la partie rouge.

Pour nous faire parvenir ce document après l'avoir complété, merci de bien vouloir l'enregistrer puis nous l'envoyer par mail en y joignant les documents indiqués en bas de cette page à : agence-en-ligne@sgde.fr

Nous vous adresserons en retour, votre facture d'arrêt de compte.

Important : en poursuivant votre démarche , vous effectuez une demande de résiliation au service de l'eau de votre commune.

Avant de confirmer cette demande, nous vous invitons à consulter le Règlement de Service et les informations liées au prix de l'eau en vous connectant sur nos sites:

<http://www.sgde.fr>

<https://www.sgde-en-ligne.fr>

Copie des documents à joindre pour toute résiliation d'abonnement:

- Extrait KBIS et ordre de service pour les Sociétés

- Pièce d'identité

Je confirme mon souhait de résilier mon abonnement au Service de l'Eau et valide ma demande.